

**NALOGE, POVEZANE Z ZVOČNIMI PRIMERI****Prvi zvočni primer** (naloge 1- 4 ; 2x poslušanje)**1. V kakšnem taktovskem načinu je predvajani odlomek?**

- a) V dvodobnem.  
b) V tridobnem.

1 t	
-----	--

**2. Kateri inštrumenti igrajo vodilno melodijo v predvajanem odlomku?**

1 t	
-----	--

**3. Na kakšen način je izvajana melodija?**

- a) Legato.  
b) Staccato.  
c) Portato.  
d) Non legato.

1 t	
-----	--

**4. Kakšna oznaka tempa je primerna za predvajani odlomek?**

- a) Allegro  
b) Adagio  
c) Vivace  
d) Grave

1 t	
-----	--

**Drugi zvočni primer** (naloge 5- 8 ; 2x poslušanje)**5. Kakšen pevski zbor slišiš?**

- a) Otroški pevski zbor.  
b) Dekliški pevski zbor.  
c) Fantovski pevski zbor.  
d) Mešani pevski zbor.

1 t	
-----	--

**6. Kateri inštrument spremlja petje zbora?**

1 t	
-----	--

**7. V katero družino glasbil sodi?**

1 t	
-----	--

**8. Kako imenujemo ritmični vzorec, ki se večkrat ponovi na začetku skladbe v spremljevalnem inštrumentu?**

- a) Bordun.
- b) Pedalni ton.
- c) Kanon.
- d) Ostinato.

1 t	
-----	--

**Tretji zvočni primer** (naloge 9 - 11 ; 2x poslušanje)

**9. Predvajani odlomek skladbe izvajajo štirje .....**

(navedi inštrument)

1 t	
-----	--

**10. Tako zasedbo imenujemo .....**

1 t	
-----	--

**11. V predvajanem odlomku je bila kot gradivo uporabljena:**

- a) prekmurska plesna pesem
- b) belokranjska plesna pesem
- c) primorska plesna pesem
- d) gorenjska plesna pesem

1 t	
-----	--

**Četrti zvočni primer** (naloge 12- 15; 2x poslušanje)

**12. Iz danega izbora ljudskih glasbil izberi tiste, ki jih slišiš v predvajanem odlomku in jih napiši na črto.**

Izbor: *citre, bumbajs, trstenke, žabica, lončeni bas, lubnata piščalka, orglice, drumlica, gosli.*

2 t	
-----	--

**13. Katerega od naštetih inštrumentov zaslišimo najprej?**

1 t	
-----	--

**14. Kateri od naštetih inštrumentov vstopi zadnji?**

1 t	
-----	--

**15. Kaj bi plesalci danes plesali na predvajano glasbo?**

- a) Polko.
- b) Galop.
- c) Kolo.
- d) Valček.

1 t	
-----	--

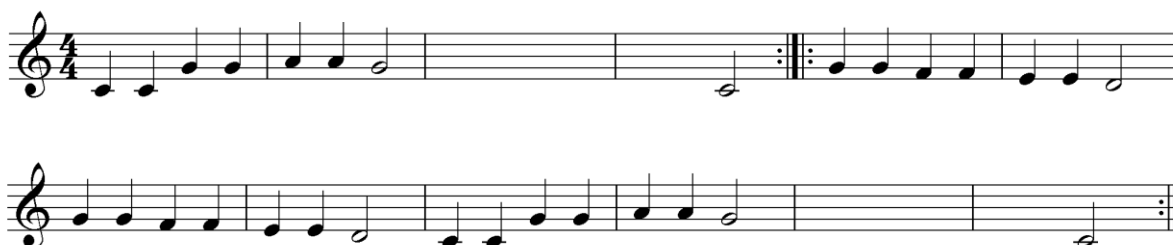
**NALOGE, POVEZANE Z GLASBENIM ZAPISOM IN DRUGIMI GLASBENIMI ZNANJI****16. Pred tabo je delni notni zapis zelo znane pesmi. V notno črtovje vpiši manjkajoče tone, da bo zapis popoln.**

3 t	
-----	--

**17. Kakšna je pesem po izvoru?**

---

1 t	
-----	--

**18. Kateri skladatelj je napisano pesem uporabil kot temo svojih variacij za klavir?**

---

1 t	
-----	--

**19. Pri variacijah lahko spreminjamo temo na zelo različne načine. Naštej šest načinov.****Variiramo lahko:**

---



---



---



---



---



---

3 t	
-----	--

## 20. Oglej si spodnji notni primer in reši naloge:

- a) v notnem zapisu na ustrezno mesto vpiši taktovski način  
b) obkroži znak za ponavljanje

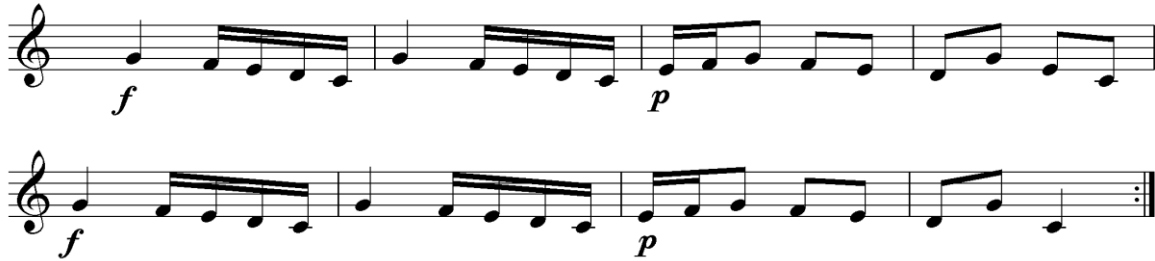

2 t	
-----	--

- c) V katerem taktu se v melodiji zaporedno zvrstijo toni toničnega kvintakorda?

1 t	
-----	--

- d) Vpiši imena tonov toničnega kvintakorda iz zgornjega primera v klaviaturo.

1 t	
-----	--

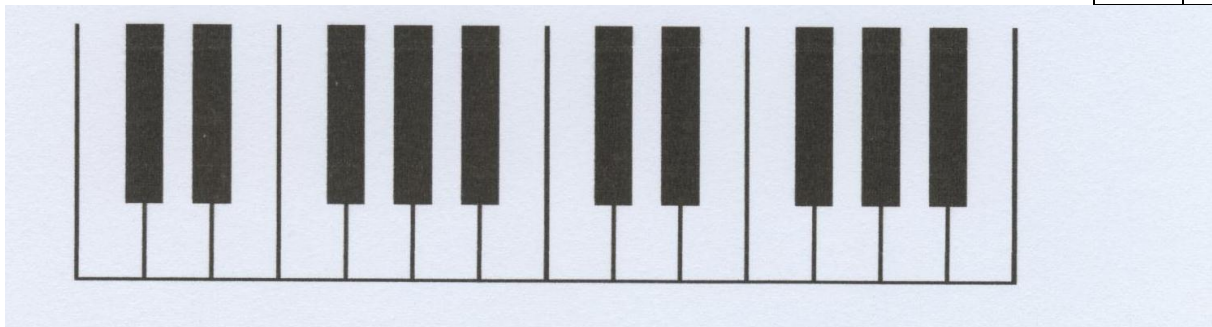

21. V tabeli so navedeni slovenski glasbeniki ter njihova področja delovanja. Poišči ustrezne pare in jih poveži tako, da vpišeš pravilno številko v tretji stolpec.

1	Luka Šulić		trobentar
2	Franc Kosem		sopranistka
3	Nina Šenk		flavtistka
4	Stojan Kuret		violončelist
5	Sabina Cvilak		skladateljica
6	Eva Nina Kozmus		zborovodja

3 t	
-----	--

**22. Med naštetimi glasbeniki v prejšnji tabeli sta tudi dva, ki sta letos prejela nagrado Prešernovega sklada. Napiši ju z imenom in priimkom.**

1 t	
-----	--

**NALOGE, POVEZANE Z GRADIVI IZ REVIJE GLASNA**

**23. Kateri jubilej praznuje Društvo Glasbena matica Ljubljana v letu 2012?**

1 t	
-----	--

**24. Katera glasbena ustanova deluje danes v prostorih Glasbene matice na Gosposki in Vegovi ulici v Ljubljani?**

1 t	
-----	--

**25. Napiši imena in priimke štirih skladateljev, katerih doprsne kipe vidimo na stebrih ali v parku pred stavbo Glasbene matice v Ljubljani.**

---



---



---



---

2 t	
-----	--

**26. Kako so Ljubljančani pogovorno poimenovali stavbo Filharmonične družbe ob njeni otvoritvi leta 1891?**

1 t	
-----	--

**27. S čim je cesar Franz Jožef nagradil ljubljanske filharmonike?**

1 t	
-----	--

**28. Kje danes hranijo visoko priznanje cesarja Franza Jožefa?**

1 t	
-----	--

**29. Kako se danes imenuje koncertna stavba takratne Filharmonične družbe?**

1 t	
-----	--